

## MENSAGEM

## DESTAQUES

**Torre de Gorée - Senegal**

**Porto de Tibar - Timor**

**Mall Rabat - Marrocos**

**Hospital Privado de Aveiro**

## NOTÍCIAS

## NOVAS ADJUDICAÇÕES

Torre de Gorée - Senegal

## **03** Mensagem

## **06**

Mapa de Destaques  
Hospital Privado de Aveiro  
Mall Rabat - Marrocos  
Porto de Tibar - Timor  
Torre de Gorée - Senegal

## **18**

Portugal

## **36**

Angola

## **42**

Marrocos  
Oman

## **44**

Novas  
Adjudicações

## **46**

Novos  
Colaboradores

## **47**

Notícias  
VHM

## MENSAGEM

---

Nestes tempos que vivemos de maior confiança no investimento, tivemos novamente a necessidade de crescer.

Crescemos em novos clientes e iniciamos projectos estruturantes na Guiné Bissau, Timor e Senegal.

Não me canso de afirmar que este trabalho se deve fundamentalmente ao esforço de todos os colaboradores que todos os dias assumem com a VHM a vontade de dar o seu melhor.

Muito obrigado

*Vitor Hugo Leal Gomes*

Presidente do Conselho de Administração

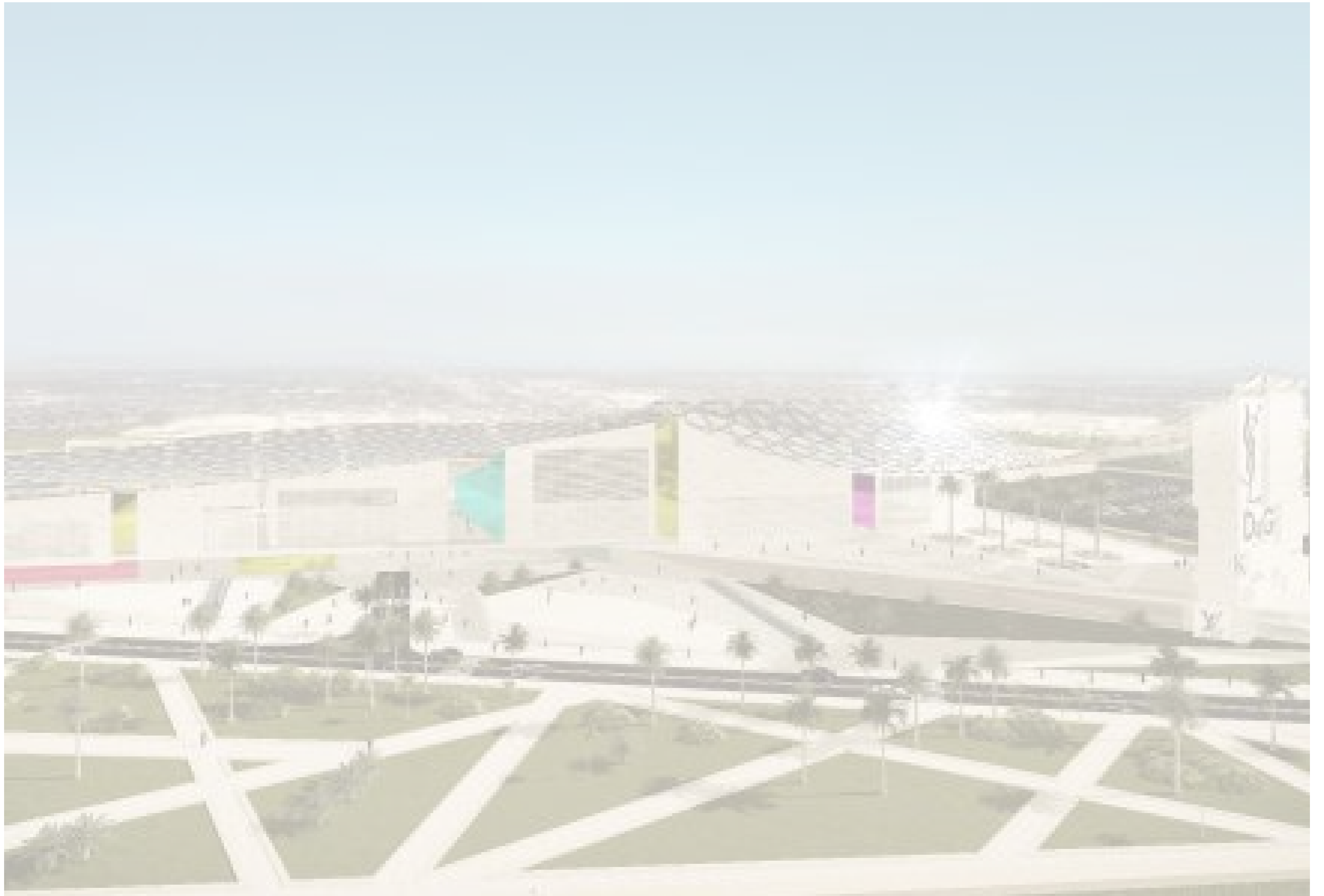

MAPA DE DESTAQUES



PORTUGAL  
HOSPITAL PRIVADO DE AVEIRO

MARROCOS  
MALL RABAT

SENEGAL  
TORRE DE GORÉE

GUINÉ BISSAU  
SEDE DA AGÊNCIA DE AVIAÇÃO CIVIL

-  coordenação e fiscalização
-  acompanhamento ambiental
-  projeto
-  gestão de manutenção
-  coordenação de segurança
-  estudos energéticos
-  revisão e otimização de projeto

## SEDE DA AGÊNCIA DE AVIAÇÃO CIVIL GUINE BISSAU

Proposta para um novo centro financeiro da cidade de Dakar. No plano simbólico será também um monumento evocativo do período da Escravatura fortemente relacionado com a Ilha de Gorée localizada na proximidade. Trata-se um um complexo imobiliário multifuncional desenvolvido numa extensão de terreno conquistado ao mar com uma área total de construção de 165.000 m2. A proposta inclui uma variedade programática complexa com a integração de edifícios administrativos, equipamentos hoteleiros, áreas residenciais, escritórios, oceanário, restaurantes, etc. A oferta de serviços integra um terminal de cruzeiros marítimos e uma marina de recreio.

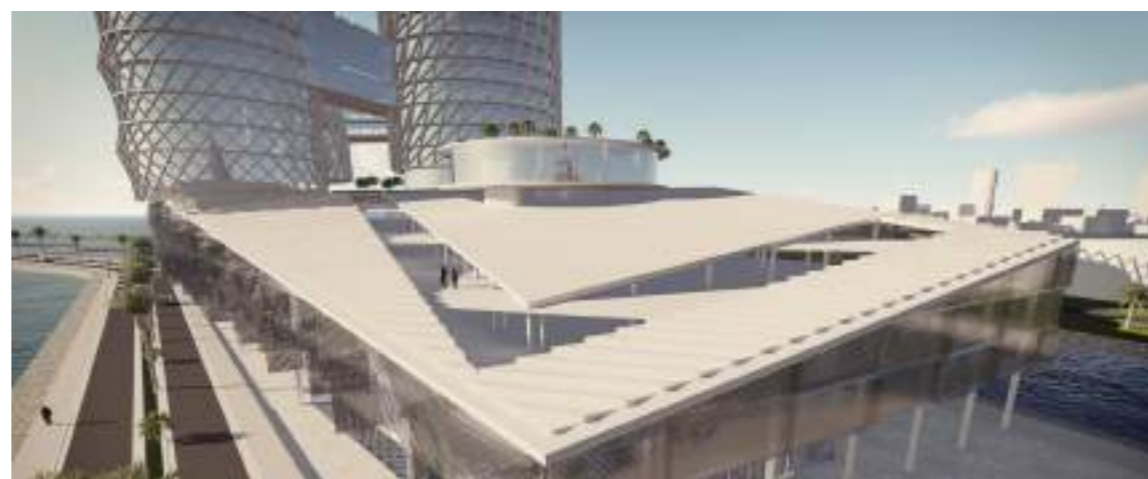
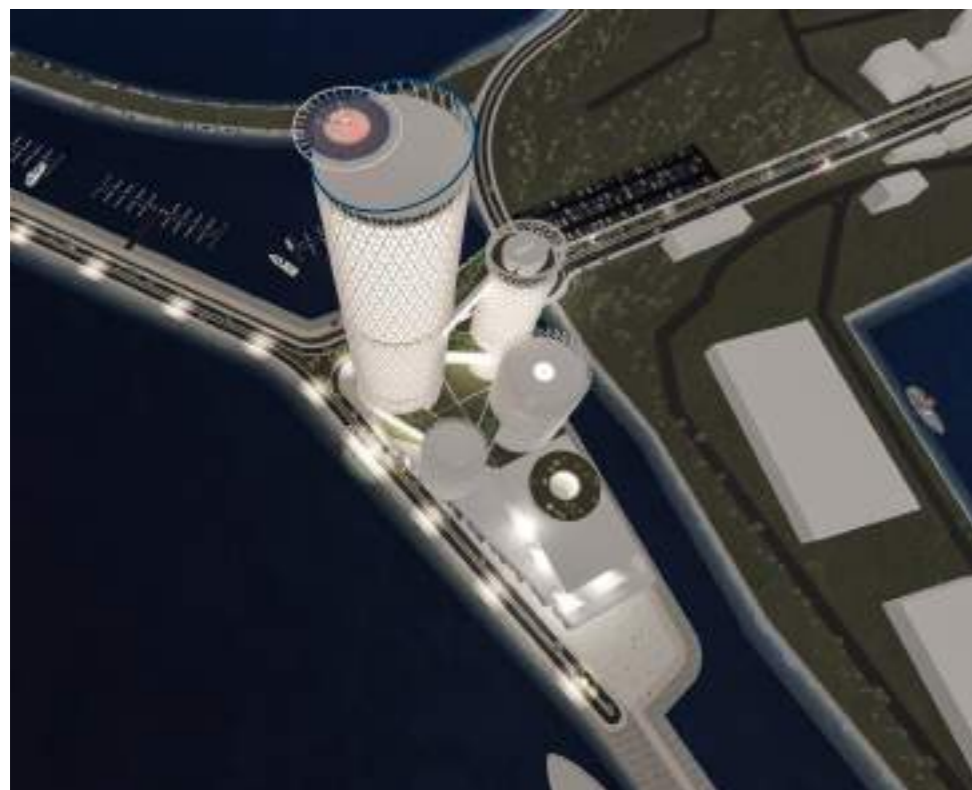

-  coordenação e fiscalização
-  acompanhamento ambiental
-  projeto
-  gestão de manutenção
-  coordenação de segurança
-  estudos energéticos
-  revisão e otimização de projeto

## PORTO DE TIBAR TIMOR

O porto de Timor situa-se na costa norte da ilha de Timor. A sua localização aliado às suas características físicas vai permitir a ligação com a principal rota marítima internacional. A principal função é conseguir dar resposta ao enorme aumento de tráfego de contentores, juntamente com o tráfego natural de navios.

O presente projeto tem como área de trabalho, uma plataforma com 270.000 m<sup>2</sup> constituída por edifícios administrativos, estruturas de suporte, armazéns, zonas de acesso e controlo, edifício de trabalho, oficinas, parques de estacionamento público e privados para automóveis, parque de estacionamento para pesados e área de receção, depósito e expedição dos contentores ou outras atividades relacionadas com o transporte marítimo.

Terá um planeamento territorial de referência, livre de pressões urbanas, assegurando a capacidade de expansão a longo prazo, e também terá acesso à terra adequado para o tráfego futuro, permitindo atender projeções de crescimento do porto e sua área de influência.



-  coordenação e fiscalização
-  acompanhamento ambiental
-  projeto
-  gestão de manutenção
-  coordenação de segurança
-  estudos energéticos
-  revisão e otimização de projeto

## MALL RABAT MARROCOS

Estudo prévio para um Mall a céu aberto, localizado numa zona em profunda transformação onde se localizará um futuro centro económico, cultural e residencial de excelência.

O Edifício do Mall situa-se num lote previamente definido no plano para esta atividade económica e terá um total de 86.000 m2 de área bruta de Construção.



-  coordenação e fiscalização
-  acompanhamento ambiental
-  projeto
-  gestão de manutenção
-  coordenação de segurança
-  estudos energéticos
-  revisão e otimização de projeto

## HOSPITAL PRIVADO DE AVEIRO PORTUGAL

O edifício do Hospital Privado de Aveiro é um marco importante na paisagem claramente identificável na envolvente urbana. Tem uma imagem atual e transmite uma sensação de confiança e de qualidade dos serviços prestados.

Essa sensação de confiança é transmitida no interior pela sensação de amplitude conferida pela relação com o exterior, com as dimensões generosas dos corredores e salas, e na qualidade e homogeneização do tipo de acabamentos, mobiliário e equipamentos.







## Consulado de Angola

### PORTO

O Consulado Geral da República de Angola aumentou de categoria e por isso a afluência de pessoas é muito superior tornando-se imperativo o aumento das instalações. O terreno tem uma área de 147,28 m<sup>2</sup>, no qual estava construída uma habitação unifamiliar que ocupava a totalidade do terreno.

Assim, transformaram-se os dois edifícios num só, anexando-se os dois artigos e as duas descrições prediais, num só artigo e numa só descrição predial.

A área de implantação é de 147,28 m<sup>2</sup>, sendo a área bruta de construção a ampliar de 218,17m<sup>2</sup> e a área bruta de construção existente de 399,92m<sup>2</sup>. Foi mantida a fachada do edifício existente, tendo sido reconstruído todo o seu interior, adaptando o edifício a um novo uso e estabelecendo-se a interligação, ao nível de todos os pisos do edifício novo com o atual Consulado.

O edifício é constituído pelos seguintes pisos/utilizações previstas:

Piso -1 – Espaço destinado a arrumo.

Piso 0 – Zona destinada a receção, sala de espera, gabinete para atendimento de noivos, sala para os motoristas, zona de atendimento e instalações sanitárias de apoio.

Piso 1 – 5 gabinetes de trabalho. Neste piso está ainda prevista uma instalação sanitária para pessoas com mobilidade condicionada de acordo com o D.L. 163/2006.

Piso 2 – 4 gabinetes de trabalho, uma sala de reuniões e instalações sanitárias de apoio.

Piso 3 – Sala de reuniões, biblioteca e instalação sanitária de apoio.

Cobertura será destinada ao espaço técnico de AVAC.



## Doca Pesca

### ANGEIRAS

Inserido na orla marítima da malha urbana de Angeiras o projeto deste edifício enquadra-se no âmbito de melhoramento das características físicas, de higiene, segurança, ambientais e de funcionalidade, a introduzir nas instalações do Posto da Docapesca de Angeiras. As intervenções refletem a intenção de otimização funcional relativa às operações de escolha, acondicionamento, pesagem e expedição de pescado.

Subjacente às intervenções preconizadas está a intenção de manter o mais possível as pré-existências, respeitando a conceção arquitetónica e construtiva original e, ao mesmo tempo, introduzir o fator valorização, entendido tanto numa perspetiva ambiental e social, quanto económica.

A VHM está a fazer a Coordenação, Fiscalização e Coordenação de Segurança em Obra.



## Continente Bom Dia Valença

### VALENÇA DO MINHO

Abriu ao Público, no passado dia 28 de Setembro de 2017 o espaço comercial Continente Bom Dia, situado em Valença do Minho.

Trata-se de um edifício construído de raiz e de forma isolada com piso de loja ao nível do rés-do-chão, estacionamento no piso -1 com lotação para cerca de centena e meia de viaturas, acesso a cargas/ descargas e áreas técnicas interiores ao nível do piso -2.

O Empreendimento envolveu ainda a execução de espaços verdes urbanísticos e infraestruturas exteriores, com implantação de duas rotundas, baias de estacionamento e materialização de um novo eixo viário.

Trata-se de mais um Empreendimento da SONAE que contou com a participação da VHM na Coordenação, Gestão e Fiscalização das várias Empreitadas envolvidas.



## Continente Bom Dia Alpendurada

### ALPENDURADA

Estão em curso os trabalhos das Empreitadas de Construção do Continente Bom Dia de Alpendurada, promovido pela Sonae MC.

A VHM encontra-se a realizar a Coordenação, Gestão e Fiscalização das várias Empreitadas envolvidas na execução deste empreendimento.



## Continente Bom Dia S.JOÃO DA MADEIRA

Já estão concluídas as Empreitadas do Continente Bom Dia de São João da Madeira, na Rua António José de Oliveira Júnior, numa parte do antigo conjunto industrial Oliva, tendo a Abertura ao Público ocorrido em 26/09/2017.

O edifício desenvolve-se em 3 pisos. No piso 0, encontra-se a parte comercial do edifício com entrada pedonal directa a partir da Rua António José de Oliveira Júnior e na parte posterior do edifício situa-se a área de armazéns. No piso -1, está o parque de estacionamento, o lobby de acesso aos 2 elevadores, os sanitários públicos e na parte posterior do edifício, a zona administrativa e social do supermercado. No piso -2, localizam-se áreas de técnicas e de carga e descarga do supermercado.

O presente projecto incluiu ainda a execução de arruamentos e respectivas infraestruturas, na envolvente do edifício.

Trata-se de mais um empreendimento da SONAE que contou com a participação da VHM na Coordenação, Gestão e Fiscalização das várias Empreitadas envolvidas.



## (ASC) Alargamento da Área de Controlo de Segurança Aeroporto PORTO

Foi adjudicada pela ANA-Aeroportos de Portugal a Fiscalização Técnica, Controlo de Qualidade, Coordenação de Segurança e Saúde em Fase de Obra e Fiscalização Ambiental da Empreitada de Alargamento da Área de Controlo de Segurança do Aeroporto Sá Carneiro (ASC) no Porto.

A empreitada tem por objetivo a ampliação e remodelação da área dedicada ao rastreio de passageiros, designado de controlo de segurança, situada no Piso 3 da Aerogare, incluindo, entre outros, a instalação de novos equipamentos, como elevador e transportadores de bagagem, e a adaptação de *check-ins*, reinstalação de serviços de apoio e áreas técnicas associadas.



## Continente Bom Dia

### FIÃES

Com a colaboração da VHM, que efetuou a Coordenação da Fase de Projetos, Concursos e Execução da Obra (Coordenação, Gestão e Fiscalização), abriu no dia 20 de Julho 2017 mais uma superficial Comercial Continente Bom Dia, localizada em Fiães - Santa Maria da Feira, obra executada no prazo estabelecido pelo Dono de Obra.

Da obra destacam-se para além do edifício, as infraestruturas exteriores da envolvente onde se inclui a requalificação da estrada nacional no âmbito dos projetos de urbanização.



## PORTUGAL norte



## Laboratórios BASI

### MORTÁGUA

Os trabalhos já decorrem há cerca de 5 meses, na Nova Unidade Fabril de Injetáveis dos Laboratórios BASI – Indústria Farmacêutica, S.A., em Mortágua, sendo a Fiscalização, Coordenação de Segurança em Obra e o Acompanhamento Ambiental da empreitada a cargo da VHM.

O atual projeto corresponde à execução integral da Nova Unidade Fabril, composta por edifício administrativo, edifício de produção e armazém, a concretizar numa área de lote correspondente a 63.256 m2.



## PORTUGAL centro



# EFAPEL LOUSÃ



A Empreitada de construção do novo edifício para armazém e serviços da EFAPEL, continua a decorrer a bom ritmo, prevendo-se a sua conclusão até ao final do ano de 2017. Para esta Empreitada a EFAPEL confiou à VHM a realização dos projetos de especialidades, fiscalização, coordenação de segurança e acompanhamento ambiental.



# ETAR Choupal COIMBRA

A VHM encontra-se presente na Fiscalização, Gestão da Qualidade, Coordenação de Segurança em Obra e Coordenação de gestão ambiental da empreitada de Remodelação de edifício Administrativo da ETAR do Choupal – Coimbra, cujo Dono da Obra é AdCL – Águas do Centro Litoral, S.A.

A empreitada de remodelação do edifício, que se encontra em fase de conclusão, inclui a ampliação do existente, e visa manter a sua função mas dotando-se de melhores condições de conforto e acessibilidade, bem como, como obter uma maior flexibilidade na ocupação do espaço.



## Riablades

### VAGOS

A VHM encontra-se desde Agosto de 2016, a realizar a Fiscalização, Coordenação de Segurança e Ambiente da Empreitada de Ampliação da Riablades em Vagos. Esta empreitada consiste na ampliação do edifício de produção, edifício de acabamentos, áreas exteriores de armazenamento de moldes e pás, edifícios satélites, edifício dos balneários e escritórios, arruamentos e parques de estacionamento, estando a sua conclusão prevista até ao mês de Novembro de 2017.



## Antigas Oficinas Minas Urgeiriça

### NELAS

Foram consignados à VHM pela EDM – Empresa de Desenvolvimento Mineiro, S.A. os serviços de Fiscalização, Coordenação de Segurança e acompanhamento ambiental da empreitada de Descontaminação Química e Radiológica e Requalificação Ambiental na Área das Antigas Oficinas de Tratamento Químico e Edifícios do Antigo Perímetro Mineiro de Urgeiriça.

Os principais trabalhos a realizar correspondem à descontaminação do solo e subsolo no interior e envolventes das oficinas, limpeza e descontaminação das estruturas e equipamentos contaminados existentes, bem como o reforço e adequação das condições estruturais em resultado das ações de descontaminação.



## Continente LoureShopping LOURES

A VHM está a fazer o acompanhamento dos trabalhos de remodelação da loja CNT do Centro Comercial Loureshopping. A prestação de serviços abrange a fase de Coordenação de Projeto e a fiscalização dos trabalhos da empreitada.

A prestação de serviços, coordenação de projeto iniciou em Maio de 2017. Em Junho de 2017, teve o início da empreitada tendo uma duração prevista de 120 dias. O objetivo da intervenção é proceder à redução da área de loja existente em cerca de 4.600m<sup>2</sup>, criando espaço para dois novos lojistas e implantação do novo conceito de Hiper do Futuro, na área da loja CNT.



## PE Praça Humberto Delgado LISBOA

No âmbito da habitual colaboração com a Empark, encontra-se atualmente em curso a Construção do Parque de Estacionamento Subterrâneo - Humberto Delgado, situada na Praça Marechal Humberto Delgado, em Sete Rios - Lisboa, cuja Fiscalização e Coordenação está a cargo da VHM.

A Obra consiste na construção de um Parque de estacionamento Subterrâneo com uma área total de 9.256,50m<sup>2</sup>, distribuídos por 3 pisos enterrados, com uma capacidade total de 301 lugares de estacionamento. Os trabalhos encontram-se na fase de acabamentos e instalações especiais, encontrando-se também em curso parte dos Arranjos Exteriores.





## Centro Escolar da Chamusca CHAMUSCA

Teve início mais uma empreitada com o acompanhamento da VHM. O novo centro escolar resulta da demolição integral do edifício do Jardim Infantil, bem como a demolição parcial do edifício da EB1. O novo complexo escolar terá capacidade para 10 salas de aula do 1º ciclo e 5 salas de atividades do Jardim Infantil.



## Edifício Largo Conde Barão LISBOA

Encontra-se em fase de conclusão a obra do edifício do Largo Conde Barão. Actualmente decorrem actividades relacionadas com os acabamentos finais tais como a colocação de alcatifa, pinturas finais, colocação da caixilharia da fachada principal. A presente empreitada faz parte integrante do edifício destinado a escritórios.



## Residências Universitárias

### LISBOA

A presente empreitada promovida pela Universidade de Lisboa, consiste na remodelação e recuperação de dois edifícios da universidade mantendo-se o seu uso, residências de estudantes.

A VHM foi a empresa escolhida para o acompanhamento dos trabalhos da remodelação das residências.

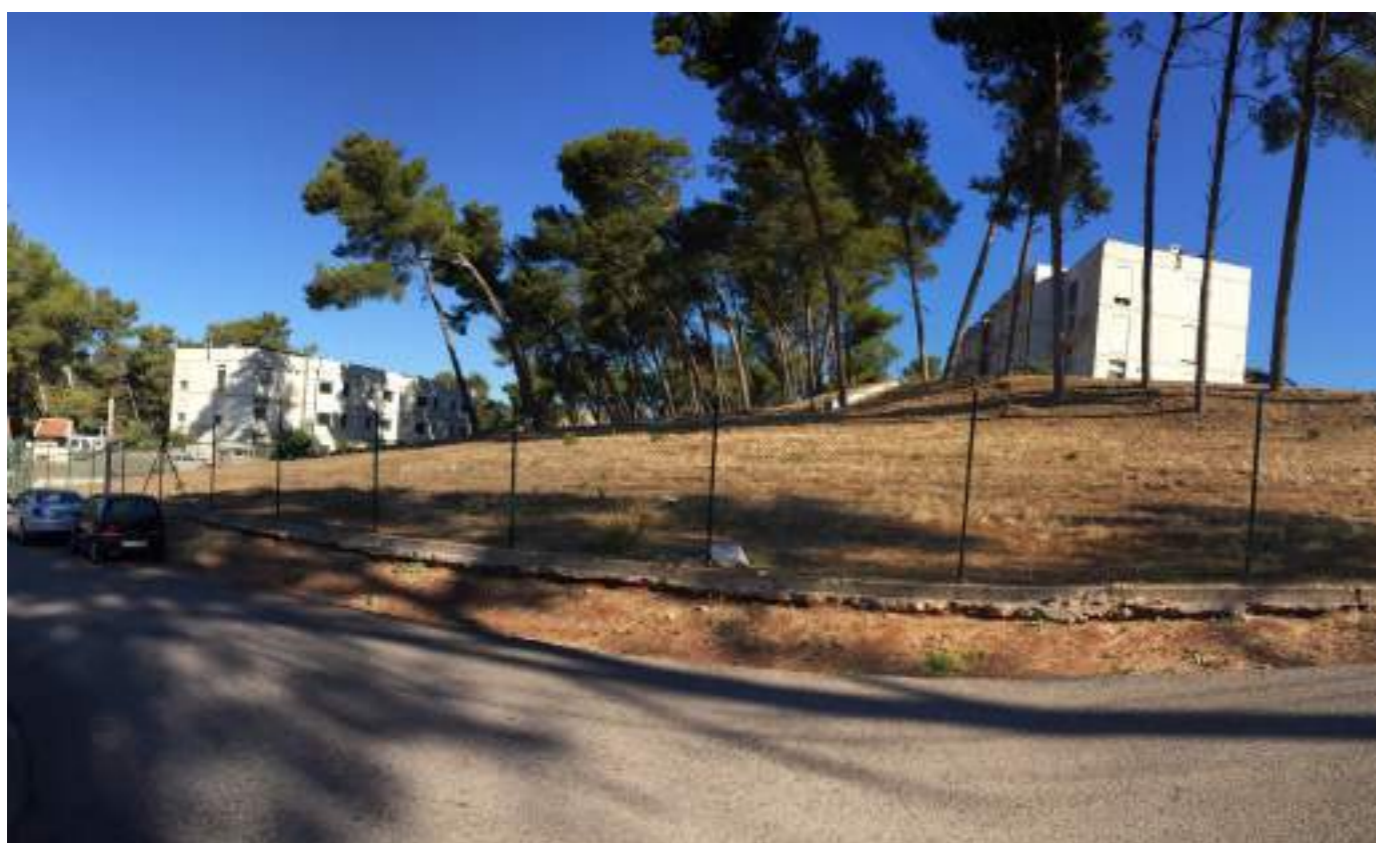

## Edifício do Boqueirão

### LISBOA

O projeto de edificação do edifício do Boqueirão, localizado entre a rua do Boqueirão do Duro e a Rua D. Luís I, é um edifício destinado a escritórios.

Este novo edifício será ocupado por uma Sociedade de Advogados de referência, num projeto que contará com 12 mil m<sup>2</sup> e resulta de uma parceria com a *Fidelidade Property*, responsável por inúmeros projetos de reabilitação urbana em curso na cidade de Lisboa. Os novos escritórios reabilitará um edifício centenário e responsabiliza-se com a preservação do património histórico da cidade de Lisboa.

A VHM é a entidade responsável pela fiscalização deste projeto imobiliário onde será mantida toda a estrutura do edifício

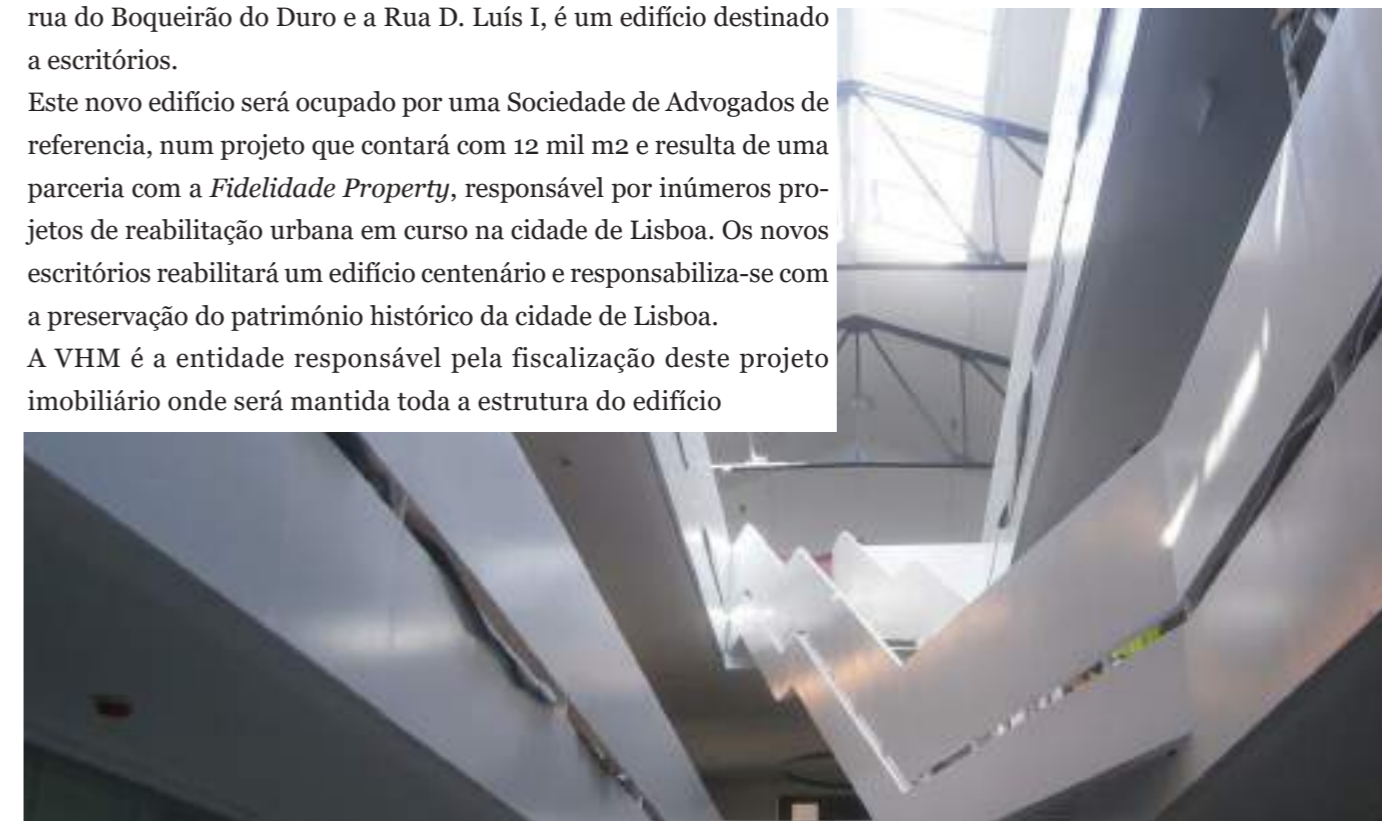

## Avenida Viana Shopping

### VIANA

A VHM Angola realiza a fiscalização e a coordenação consecutiva do 3º Empreendimento da Galeria Comercial e Hipermercado Candando, denominado *Avenida Viana* e localizado no Município de Viana, Província de Luanda.

Este edifício comercial está inserido num terreno com uma área de 14.700m<sup>2</sup> e apresenta uma área de construção de 15.384m<sup>2</sup>, distribuída por 2 pisos na zona da nave, com hipermercado, zonas de frio, armazéns, lojas, restaurantes, zonas técnicas, balneários e instalações sanitárias públicas e dos funcionários.

Na zona do parque de estacionamento apresenta 2 pisos enterrados, destinados a reservatórios de água, de incêndio e a estacionamento. O restante espaço é destinado a arranjos exteriores, à zona de cargas e descargas e a mais estacionamento para viaturas de clientes e funcionários. A Arquitetura cuidada, exterior e interior, revela uma sinergia e dinamismo por forma a ser criada uma atmosfera e ambiente agradável em diferentes horários e funcionalidades no Empreendimento. Os materiais de acabamentos, o mobiliário interior e o desing de iluminação completam os requisitos para tornar a utilização deste espaço mais aprazível e acolhedor.



A concepção, localização, programa e escala de intervenção deste Empreendimento na zona de Viana, Luanda, visa criar um sentido de urbanidade e ordenamento, direcionado à população e ao incremento da actividade comercial. A envolvente directa ao Empreendimento também irá sofrer uma requalificação e melhorias ao nível das infraestruturas. Foi tida uma especial preocupação na circulação e acessos de veículos e de pessoas de modo a contribuir na fluidez do tráfego esperado aos serviços disponibilizados de comércio, restauração e estacionamento, característica das cidades vividas e potenciando o espaço proposto.

A Empreitada física teve o seu início no mês de Maio de 2017 e a obra avança a um ritmo elevado, obedecendo a um programa de trabalhos muito exigente.



## Expansão Xyami Nova Vida

### LUANDA

A qualidade da VHM foi novamente seleccionada para a obra de Expansão do *Xyami Nova Vida*, que iniciou em Maio 2017 e está a ser promovida pela *Zahara*. A Obra da expansão está dentro do planeamento programado, com a conclusão do betão armado. Brevemente o Nova Vida vai transforma-se com os espaços *Worten*, *Sportzone*, *Zippy*, *MO* e ainda um novo *Playground*, ginásio e um quiosque com esplanada.



## Xyami Huambo

### HUAMBO

A VHM foi novamente seleccionada pela *Zahara* para a coordenação da fiscalização deste *shopping*, fruto do bom desempenho prestado em projetos anteriores com este cliente.

A obra arrancou em Fevereiro 2017 e será espaço de referência na cidade do Huambo, contando com o hipermercado *Kero*, 3 salas de cinema e mais 10 lojas.

Nesta fase avançam os trabalhos de alvenaria, pavimentos, especialidades, estrutura metálica e arranjos exteriores



## V- Gardens TALATONA

No presente mês, deu-se início aos trabalhos da empreitada no complexo habitacional *V-Gardens*, sito em Talatona – Luanda Sul, visando a conclusão da construção, de 20 moradias de quatro pisos.

A VHM Angola irá participar no desenvolvimento deste projecto, através da coordenação/gestão de projecto, fiscalização e segurança em obra, tendo merecido a confiança por parte do promotor *Imoluanda S.A.*



## ETA LUANDA

A VHM Angola, em consórcio com a *Solidaeng*, é responsável pela fiscalização da empreitada de reforço de água bruta da ETA Luanda-Sul a partir de Cassaque.

Com o objectivo de garantir a capacidade total do sistema igual a 9,2m<sup>3</sup>/s, estão englobadas na empreitada as seguintes obras:

- Duplicação do canal de adução à E.B desde o Rio Kwanza;
- Construção de nova estação de bombagem de água bruta;
- Conduita adutora até ETA Luanda-Sul com a extensão de 18Km;
- Instalações técnicas auxiliares;

A empreitada teve o arranque formal a 30 de Março de 2017 e decorre a fase de desenvolvimento de projeto de execução e trabalhos preparatórios como a montagem de estaleiro, estudos geotécnicos, desmatações e levantamentos topográficos.



### Sana EPIC Evolution Casablanca MARROCOS



Encontra-se em fase de conclusão os trabalhos de contenção periférica da Empreitada de Construção dos hotéis *Sana EPIC* e *Evolution Casablanca* estando a iniciar-se a escavação para o último nível de cave.



### Hospital Muscat OMAN



O concurso para a construção do Idealmed Muscat hospital encontra-se em fase de conclusão, tendo todo o processo sido conduzido pela VHM com consulta a várias empresas internacionais. Prevê-se a adjudicação da Empreitada e início dos trabalhos até ao final do Mês de Outubro de 2017.



# Novas Adjudicações

## Comércio e Indústria

### Fiscalização

#### Remodelação Loja Modelo da Cancela - Madeira

Prestação de Serviços de Pré-Obra, Fiscalização de Obra e Fecho de Projeto.

#### Shopping Alameda - Porto

Prestação de Serviços de Fiscalização e Coordenação de Segurança de Obra Fitness Hut - Shopping Alameda, no Porto.

#### Refurbishment no Alma Shopping em Coimbra

Prestação de Serviços de Fiscalização e Coordenação de Segurança de Obra da Refurbishment no Alma Shopping em Coimbra.

#### Oeiras Park - Oeiras

Prestação de serviços para coordenação e fiscalização do Oeiras Park.

#### Centro comercial mais parque de estacionamento em Vilamoura

Prestação de serviços de análise de projeto, fiscalização e coordenação de segurança para obra de centro comercial e parque de estacionamento em Vilamoura.

#### Fiscalização da Empreitada de CC DVT – Almada

Prestação de Serviços De Fiscalização da Empreitada de CC DVT remodelação de food court e terraço (Amadora Lisboa) - Fase II

#### Projeto - Angola:

##### Cinemax Gika-Luanda

Prestação de Serviços de Elaboração de Projetos de Especialidades para o Cinemax Gika, em Luanda.

## Infraestruturas & Vias

### Fiscalização

#### Instalações da Finsa – Nelas

Aquisição de serviços de Elaboração de Projeto, Apoio em fase de concurso da empreitada, Coordenação e Fiscalização das Obras e Coordenação de Segurança da Empreitada de Remodelação dos balneários, estrutura de apoio para a caldeira e restante equipamento, nas instalações da Finsa, em Nelas.

#### Entrepasto Frigorífico no Lote 5 do Pólo 1 – Porto de Leixões

Prolongamento por dois meses (Maio e Junho 2017) da Aquisição de Serviços de Fiscalização, Coordenação de Segurança em Obra e Acompanhamento Ambiental da Empreitada de "Construção de um Entrepasto Frigorífico no Lote 5 do Pólo 1 da Plataforma Logística do Porto de Leixões".

#### Cordão Dunar na praia de Odeceixe e reforço na praia dos Alteirinhos - Alentejo

Prestação de serviços de fiscalização das empreitadas de reforço do cordão dunar, incluindo passadiços, na praia de Odeceixe e de reforço das soluções de pavimentação e drenagem na praia dos Alteirinhos.

#### Construção do Radar Meteorológico 735cdp10 - Madeira

Prestação de Serviços de Fiscalização e Coordenação de Segurança e Saúde na Empreitada de Construção do Radar Meteorológico 735cdp10 em Porto Santo.

#### Parque Ribeirinho Moinhos da Póvoa - Póvoa de Sta Iria

Prestação de Serviços de Fiscalização e Coordenação de Segurança da Empreitada do "Parque Ribeirinho Moinhos da Póvoa - Póvoa de Sta Iria"

#### Novo arruamento com novos acessos Hospital do Desterro - Lisboa

Aquisição de Serviços de Fiscalização e Coordenação de Segurança da Empreitada de Construção de um novo arruamento com novos acessos ao antigo Hospital do Desterro (Intendente, Lisboa).

#### Alargamento da Área de Controlo de Segurança –

##### Aeroporto Francisco Sá Carneiro

Fiscalização Técnica, Controlo de Qualidade, Coordenação de Segurança e Saúde em Fase de Obra e Fiscalização Ambiental da Empreitada "Aeroporto Francisco Sá Carneiro – Alargamento da Área de Controlo de Segurança.

### Projeto

#### ETAR da Arreigada-Paços de Ferreira

Prestação de Serviços de revisão do projeto de reabilitação e ampliação da ETAR da Arreigada.

#### Instalações Elétricas do HDS, EPE - Santarém

Aquisição de Serviços para Levantamento e Elaboração de Projeto p/Ampliação e Beneficiação de Instalações Elétricas do HDS, EPE

## Equipamentos Sociais & de Saúde

### Fiscalização: Internacional

#### Hospital Muscat – Omã

Provision of Services for Elaboration of Detail Design Projects, Technical Support During Negotiations and Engineering Supervision for Oman Hospital Project.

### S. Tomé

#### Edifício de Expansão – São Tomé

Prestação de Serviços para Elaboração do Projeto de Execução do Edifício de Expansão, que se pretende executar no Centro de Comutação "BR Militar" (C.C. BR Militar), em São Tomé.

### Projecto: Portugal

#### Hospital Trofa Saúde - Amadora

Aquisição de Serviços de Elaboração de Projeto da Empreitada de Construção Hospital Trofa Saúde de Amadora.

#### Novo Edifício Hospitalar – Vila Nova de Gaia

Prestação de Serviços Técnicos Elaboração de Proposta de Alterações e Acompanhamento de Empreitada – Fase B do Novo Edifício Hospitalar.

## Escritórios

### Fiscalização

#### Remodelação dos Piso 0 e Piso 7 do Centro Santander Totta - Lisboa

Aquisição de serviços de Coordenação e Fiscalização de Obras, Coordenação de Segurança, e Acompanhamento Ambiental da Empreitada de Remodelação dos Piso 0 e Piso 7 do Centro Santander Totta.

### Projeto

#### AGRO Production Offices Expansion - Lousado

AGRO Production Offices Expansion - EPCM (Engineering, Procurement and Construction Management) - Elaboration of Detail Design Projects, Technical Support During Negotiations and Engineering Supervision.

## Habitação

### Fiscalização

#### Construção do imóvel sito na Rua Cecílio Sousa n.º 61 em Lisboa

Prestação de Serviços de Fiscalização e Coordenação de Segurança da Empreitada de Reabilitação/ Construção do imóvel sito na Rua Cecílio Sousa n.º 61 em Lisboa.

Ribeirinho Moinhos da Póvoa - Póvoa de Sta Iria"

#### Edifício localizado na Av. República 81 - Lisboa

Prestação de serviços para apoio/acompanhamento ao projeto, elaboração dos concursos e análise das propostas e fiscalização da empreitada do edifício localizado na Av. República 81, em Lisboa.

## Hotelaria

### Fiscalização

#### Edifício situado na Rua Alves da Veiga, no Porto

Prestação de Serviços de Apoio à Contratação e Fiscalização das Empreitadas de Demolição e Estruturas e Construção de Edifício situado na Rua Alves da Veiga, no Porto.

## Novos Colaboradores



**Alfredo Vicente**  
Enc. Fiscal  
PORTO



**Carlos Silva**  
Eng. Fiscal  
PORTO



**Cláudia Castro**  
Med. Orçamentista  
PORTO



**Candida Saldanha**  
Med. Orçamentista  
PORTO



**David Martins**  
Electricidade - Desenhador  
PORTO



**Inês Figueiredo**  
Eng. Fiscal  
LISBOA



**Iris Coutinho**  
Eng. Fiscal  
PORTO

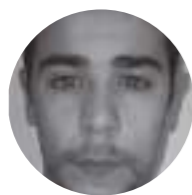

**João Sousa**  
Med. Estagiário  
PORTO

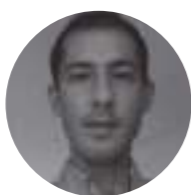

**José Pires**  
Estruturas Eng. Civil  
PORTO

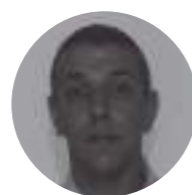

**Lino Lourenço**  
Eng. Mecânico  
LISBOA



**Marco Capela**  
Desenhador Estruturas  
PORTO



**Maria João Faria**  
Eng. Fiscal  
PORTO



**Mónica Costa**  
Eng. Fiscal  
PORTO



**Paulo Nunes**  
Fiscal  
PORTO



**Sandra Santos**  
Eng. Fiscal  
COIMBRA



**Sérgio Almeida**  
Desenhador  
PORTO

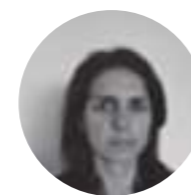

**Susana Medon**  
Eng. Fiscal  
PORTO



**Vítor Coutinho**  
Eng. Fiscal  
PORTO

## Colaboradores por Área

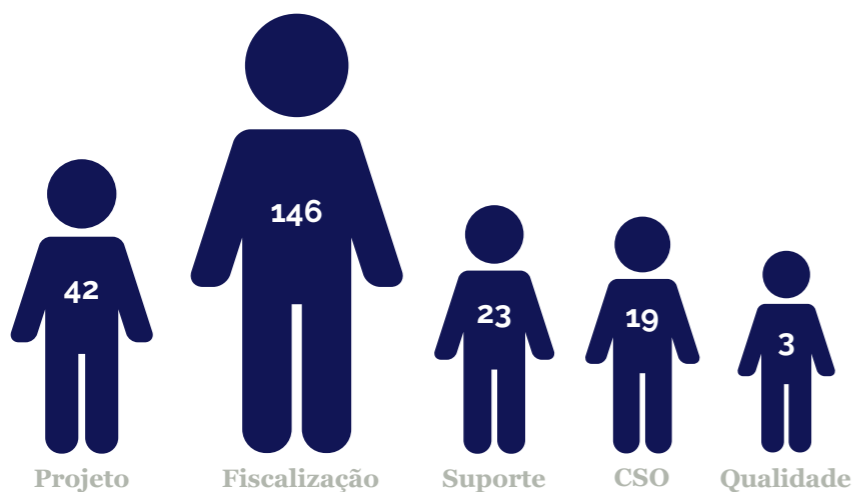

## Notícias VHM

**Inauguração Continente Bom Dia S. João da Madeira no dia 26/09/2017**



**Inauguração Continente Bom Dia Valença no dia 28/09/2017**





### Nova Sede Abreu Advogados

A nova sede da Abreu Advogados reabilitou e recuperou o antigo edifício centenário dos Arquivos Gerais da Administração do Porto de Lisboa, situado em frente ao local onde surgirá o futuro terminal de cruzeiros de Lisboa.

O imóvel recebeu uma obra de intervenção estrutural que permitirá um novo conceito de trabalho cimentado em alicerces históricos e inovadores onde a interação, dos quase 200 colaboradores da Abreu Advogados com seus clientes, será uma constante ao longo dos dois pisos. Nos 4.200 m2 de área do terreno será possível encontrar: 7.400 m2 de área bruta de construção, 12 mil m3 de estruturas de madeira reabilitadas, 44 janelas de cobertura, mais de 100 janelas de fachada das quais 30 com vista frontal de rio, cerca de 100 gabinetes e 10 salas de reunião, zonas lúdicas e 100 metros de fachada de frente para o rio Tejo.

A nova sede da Abreu Advogados, integrada na reabilitação urbana da frente ribeirinha de Lisboa – no coração da sua cultura popular, o bairro de Alfama -, representa ainda uma abordagem às marcas portuguesas, às boas práticas ambientais e à sustentabilidade social.



Texto adaptado do site [anteprojectos.com](http://anteprojectos.com)



>

No link <https://vimeo.com/233980659>, podemos ver um vídeo do Episódio 37 da temporada 9 do **Espaços & Casas** onde mostram a nova sede Abreu Advogados situada em Lisboa (minuto 3:15).





**Portugal**

**Sede**  
R. Júlio Dinis, 242 P2 Sala 205  
4050-318 Porto  
T. +351 226 079 110  
F. +351 226 008 707  
vhm.geral@vhm.pt

**Centro**

Estádio Cidade Coimbra, 92  
R. D. Manuel I  
3030-320 Coimbra  
T. +351 239 708 790  
F. +351 239 708 792  
vhm.coimbra@vhm.pt

**Sul**

Rua Sanches Coelho, n° 3, 11° Andar  
1600-201 Lisboa  
T. 217 957 216  
F. 217 957 218  
vhm.lisboa@vhm.pt

**Angola**

R. Nossa Senhora Muxima,  
Casa nº22 Ingombota - Luanda  
T. +244 226 079 110  
T. +244 922 686 840  
F. +244 222 339 808  
vhm.angola@vhm.co.ao

**Marrocos**

Projet Hiba I, tranche 1, Immeuble 17,  
Appartement 16  
TAMESNA, Témara - Marrocos



[www.linkedin.com/company/vhm](https://www.linkedin.com/company/vhm)



MARCA DE QUALIDADE



[www.vhm.pt](http://www.vhm.pt)